

**Agenzia del Territorio
CATASTO FABBRICATI
Ufficio Provinciale di
Piacenza**

Dichiarazione protocollo n. PC0098120 del 05/05/2011

Planimetria di u.i.u. in Comune di Lugagnano Val D'arda

Viale Guglielmo Marconi

civ. 18

Identificativi Catastali:

Sezione:

Foglio: 18

Particella: 628

Subalterno: 4

Compilata da:
Morisi Giorgio

Iscritto all'albo:
Geometri

Prov. Piacenza

N. 1039

Scheda n. 1

Scala 1:200

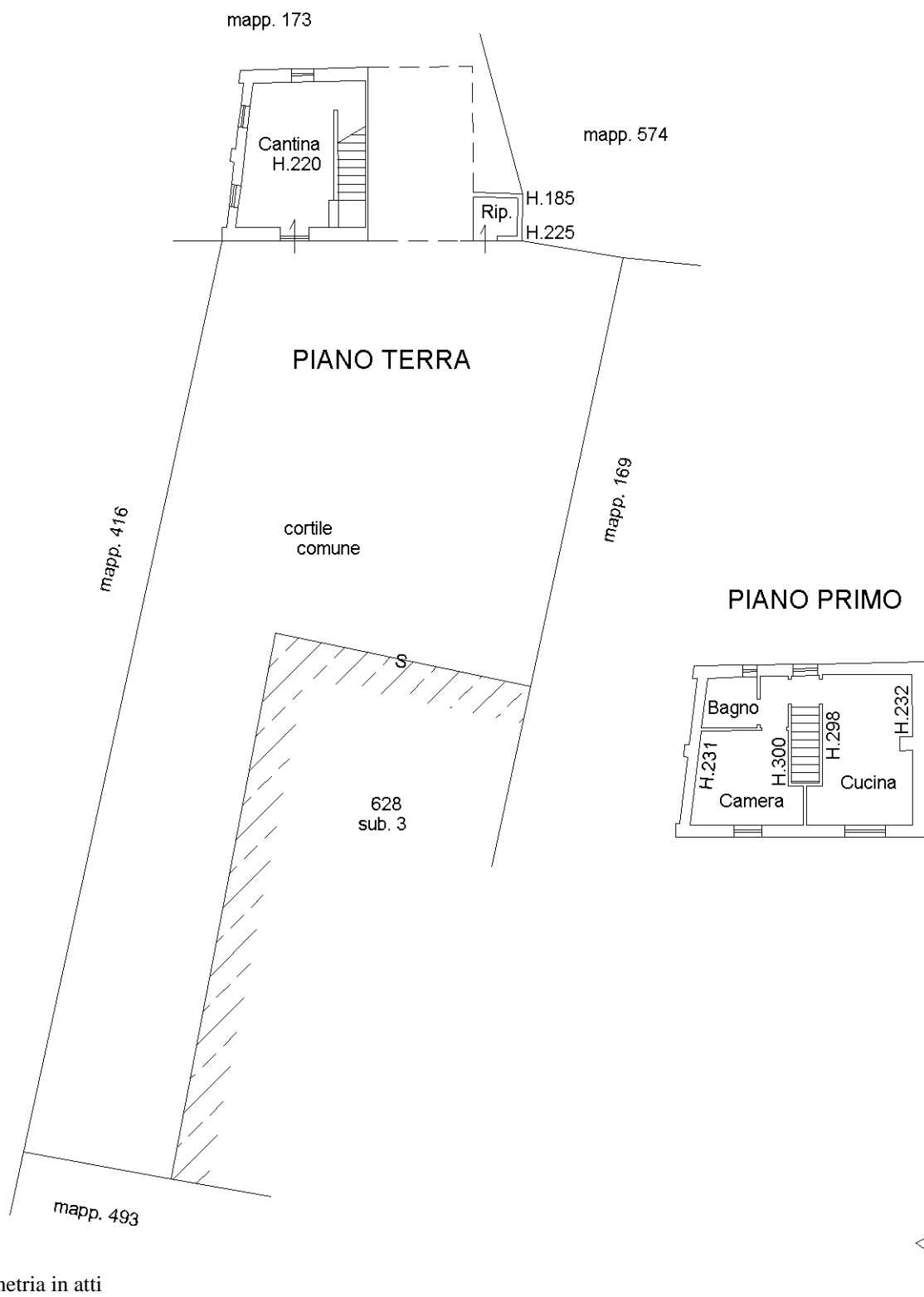

Ultima planimetria in atti

**Agenzia del Territorio
CATASTO FABBRICATI
Ufficio Provinciale di
Piacenza**

Dichiarazione protocollo n. PC0098120 del 05/05/2011

Planimetria di u.i.u. in Comune di Lugagnano Val D'arda

Viale Guglielmo Marconi

civ. 18

Identificativi Catastali:

Sezione:

Foglio: 18

Particella: 628

Subalterno: 5

Compilata da:
Morisi Giorgio

Iscritto all'albo:
Geometri

Prov. Piacenza

N. 1039

Scheda n. 1

Scala 1:200

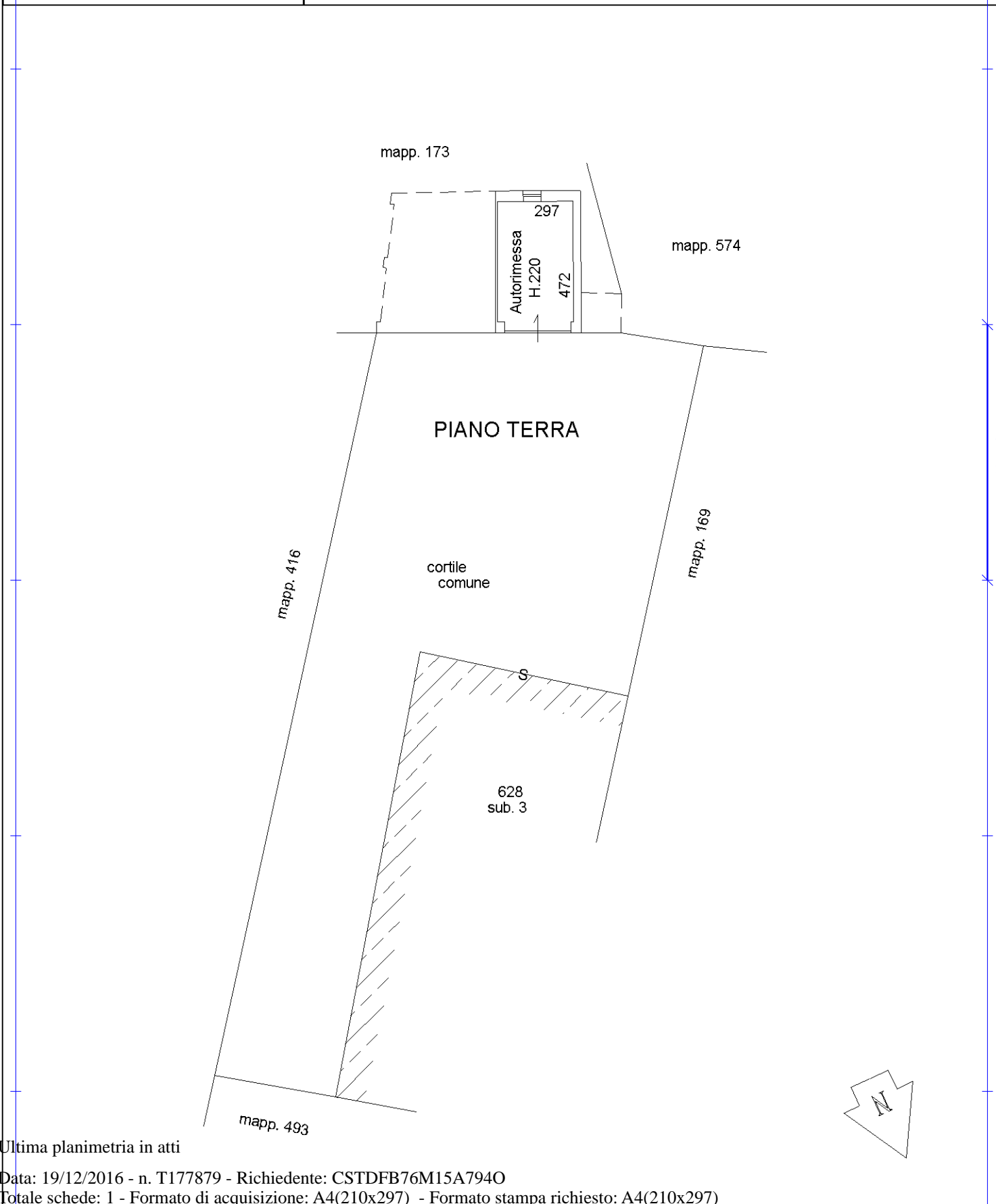

Ultima planimetria in atti

MODULARIO
7 Cat. 5 T. 215



MINISTERO DELLE FINANZE
DIREZIONE GENERALE DEL CATASTO E DEI SERVIZI TECNICI ERARIALI
NUOVO CATASTO EDILIZIO URBANO

MOD. B (Nuovo Catasto Edilizio Urbano)

Lire
15

6

(R. DECRETO-LEGGE 13 APRILE 1939, N. 652)

Planimetria dell'immobile situato nel Comune di LUGAGNANO VAL D'ARDA Via G. MARCONI N° 12.
Ditta LEONI CLAUDIO nato a LUGAGNANO VAL D'ARDA 12.09.25 - BORLENCHI ALDA LUGAGNANO V.A.
Allegata alla dichiarazione presentata all'Ufficio Tecnico Erariale di PIACENZA 17.12.32.

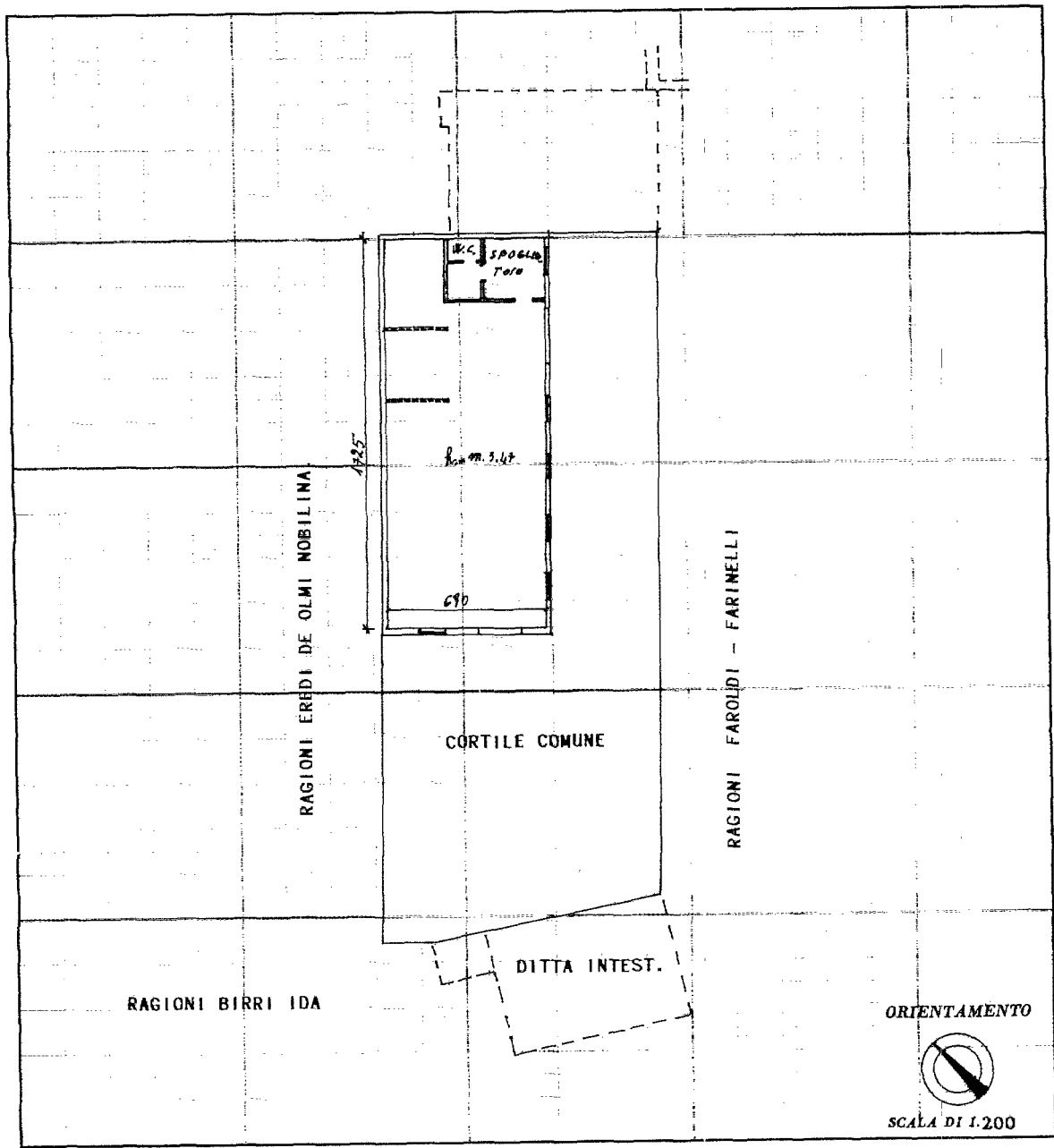

SPAZIO RISERVATO PER LE ANNOTAZIONI D'UFFICIO	
DATA PROT. N°	PART. 593 FOG. 18 Mapp. 494
624	

Compilata dal GEOMETRA
GIAN CARLO FRAZZANI
(Titolo, nome e cognome del tecnico)
Iscritto all'Albo de GEOMETRI
nella Provincia di PIACENZA
DATA 09. APR. 1990
Firma: Gian Carlo Frazzani

123-OFFICINA CV-ROMA

Catasto dei Fabbricati - Situazione al 19/12/2016 - Comune di LUGAGNANO VAL D'ARDA (E726) - < Foglio: 18 - Particella: 628 - Subalterno: 3 >
VIALE GUGLIELMO MARCONI n. 12 piano: T;

Ultima planimetria in atti

ALLEGATO 3

Atto di provenienza.